

STAATLICHE BERUFSSCHULE UND BERUFSFACHSCHULE FÜR GASTGEWERBLICHE BERUFE LINDAU (BODENSEE)

Staatl. Berufsschule, Reutiner Str. 10, 88131 Lindau (B) Tel.:08382/94794-0 FAX: 08382/94794-94
Fachbereich Verpackungsmittelmechaniker

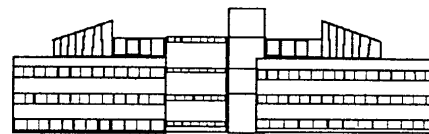

Staatl. Berufsschule, Reutiner Str. 10, 88131 Lindau (B)

Lindau, im April 2010

Anmeldung des ersten bzw. zweiten Ausbildungsjahres für

Metallberufe

für das Schuljahr 2010/2011

Sehr geehrte Damen und Herren,

für das Schuljahr 2010/2011 benötigen wir die Anmeldungen für das erste (10. Jahrgangsstufe) bzw. für das zweite Ausbildungsjahr (11. Jahrgangsstufe). In die 11. Jahrgangsstufe (2. Ausbildungsjahr) werden alle Schüler mit Berufsfachschulabschluss bzw. Auszubildende mit verkürzter Ausbildungszeit (z.B. Zweitlehre) eingeteilt. Sollten Sie ab Sept. 2010 Auszubildende für das erste bzw. zweite Ausbildungsjahr einstellen, so schicken Sie uns bitte die Anmeldung möglichst bald ausgefüllt zurück.

Mit freundlichen Grüßen
i.A. Greb (OStR)



Anmeldung für das Schuljahr 2010/2011:

- Beruf:**
- | | |
|---|--|
| <input type="checkbox"/> <i>Industriemechaniker</i> | <input type="checkbox"/> <i>Metallbauer-Konstruktionstechnik</i> |
| <input type="checkbox"/> <i>Konstruktionsmechaniker</i> | <input type="checkbox"/> <i>Metallbauer-Metallgestaltung</i> |
| <input type="checkbox"/> <i>Werkzeugmechaniker</i> | <i>Maschinen und Anlagenführer Bereich</i> |
| <input type="checkbox"/> <i>Zerspanungsmechaniker</i> | <input type="checkbox"/> <i>-Fertigungstechnik</i> |
| | <input type="checkbox"/> <i>-Metalltechnik</i> |
| <input type="checkbox"/> 1. Ausbildungsjahr | <input type="checkbox"/> 2. Ausbildungsjahr: |

Name / Vorname:

Straße / PLZ / Ort:

Geburtsdatum / Ort: Schulabschluss:

Ausbildungsbetrieb:

Anschrift / Tel./ Fax:

- Ausbildungsvertrag** **Umschulungsvertrag** **EQJ**

Ausbild.- Beginn: Ende: Zust. Stelle gem. § 75 BBiG: **IHK / Handwerkskammer** in:

- Ausbildungszeit:** **3,5** **3** **2,5** **2 Jahre ***)
gewünschte Klasse: **M 10**
 M 11

*) Zutreffendes bitte ankreuzen (anklicken)

Tel.: (0 83 82) 9 47 94 0
FAX (0 83 82) 9 47 94 94

www. Berufsschule-Lindau.de

E-Mail: Verwaltung@Berufsschule-Lindau.de